

## Piyasa Verileri

28.03.2024		
İç Piyasalar	Kapanış	Değişim %
BIST-100	9.079	3,10
BIST-30	9.857	3,55
DVZSP	33,71	-0,04
EUR/USD	1,080	-0,25
ALTIN	2.214	0,89
PETROL (BRENT)	86,55	1,33
	Kapanış	Değişim %
USD/TL	32,316	0,20
US 2Y	4,60	0,73
US 10Y	4,20	0,02
Dış Piyasalar	Kapanış	Değişim %
DJIA	39.765	0,01
S&P 500	5.254	0,10
NASDAQ	16.400	0,01
DAX	18.507	0,16
FTSE 100	7.974	0,53
NIKKEI	40.151	-1,57
SHCOMP	3.011	0,59
VIX	13,02	1,88
(18.00 TSİ)		

## Şirket Haberleri

**2Ç24'te BIST30'da ARCLK'nın yerini BRSAN alacak.**  
BIST100'de AGHOL, ASGYO, BUCIM, ISDMR, IZDMC, KARSN, KMPUR, KORDS, PENTA, TATEN'in yerini AGROT, AKFGY, ANSGR, BFREN, BTCIM, REEDR, SAYAS, TABGD, TURSG, VESBE alacak.  
Değişiklikler 1 Nisan'dan itibaren geçerli olacak.

**İlk Halka Arzlar IC Enterra Yenilenebilir Enerji AŞ** Mevcut ortaklardan IC İçtaş İnşaat Sanayi ve Ticaret AŞ'nin sahip olduğu 142.579.394 TL nominal değerli B grubu payların satışı gerçekleştirilecektir. 1 TL nominal değerli paylar 10,00 TL sabit fiyat üzerinden satışa sunulacaktır. 27-28-29 Mart 2024

**GARAN** Nakit Kar Payı- Brüt (TL) 3,1189 29.03.2024  
1 Nisan POLHO 2 Nisan SAHOL 3 Nisan THYAO 17 Nisan KLKIM TTKOM 25 Nisan BIMAS 4.çeyrek 29 Nisan GARAN 30 Nisan'da AKBNK 1. çeyrek bilanço açıklaması bekleniyor

**SASA** "SASA" markasıyla TURQUALITY® Marka Destek Programı kapsamına dahil olmuştur.

**GIPTA** çeşitli yurt içi yerleşik firmalar arasında Kırtasiye malzemeleri üretim ve tedarikleri konusunda toplamda KDV hariç 344.493.734 TL, tutarında sipariş anlaşması

**MİPAZ.E** payları 29/03/2024 tarihli işlemlerden (seans başından) 26/04/2024 tarihli işlemlere (seans sonuna) kadar kredili işlemlere konu edilemeyecektir.

**KOZAL** 21,92 – 22,56 TL fiyat aralığından (ağırlıklı ortalama 22,3605 TL) 2.950.000 TL nominal tutarlı Koza Altın İşletmeleri A.Ş. payları geri alınmıştır.

İpek Doğal Enerji Kaynakları Araştırma ve Üretim A.Ş. paylarında, 37,10 – 39,50 TL fiyat aralığından (ağırlıklı ortalama 38,0767 TL) 1.273.443 TL nominal tutarlı alış işlemi gerçekleştirilmiştir.

**TSKB** 7.041.476.615,58-TL net dönem kârından 13.500.253,69-TL'lik tutarın genel kanuni yedek akçe ayrılması, 997.000.000,00-TL'nin girişim sermayesi yatırım fonları alınması amacıyla özel fona ayrılması ve 6.030.976.361,89-TL'lik tutarın olağanüstü yedeklere aktarılarak özkaynaklarda tutulmasına karar

**AKSA** 1 TL Nominal Değerli Paya Ödenecek Nakit Kar Payı - Brüt(TL) 5,0 03.04.2024

**MPARK** 177,00 TL – 183,50 TL fiyat aralığından toplam 25.000 TL nominal değerli payları geri alınmıştır.

**DZGYO** 31.12.2023 Ana Ortaklık Payları 68.875.327 (287.646.701)

**CIMSA** 31.12.2023 1.000 TL Ana Ortaklık Payları 2.490.891 (4.077.465)

Yeniden düzenlenmiş finansal tablolara göre FAVÖK %72 artış ile 3.7 milyar TL, 2023 yılı net karı, bir önceki yılın varlık satış etkileri hariç tutulduğunda, %37 artış ile 3.1 milyar TL gerçekleşmiştir.

## Teknik Bakış

**BIST-100 günü %3,10 yükseliş ile 9079 puandan tamamladı. İşlem hacmi 97 milyar TL**

<b>Destek</b>	8906 önceki günün yükseği 8806 gap 8749	8695	8514 m-o-m	
<b>Direnç</b>		9150 9223	9336 9368 9450	Yeni zirve arayışında 9772 9821 9848 10062 US 302.376 304.740

Hisse	Kapanış	Destek	Direnç
TUPRS	176.90	174.10	184.30 189.09
DOHOL	13.39	12.69 y-o-y	13.43 13.55 13.85
EREGL	42.12	41.99 y-o-y	42.52 43.16
SAHOL	82.90	81.45	83.75 84.20 84.73 87.39
KARSN	10.09	10.07 y-o-y	10.24 10.42 10.51 10.66

## Veri Gündemi

10.00 Şubat Dış Ticaret Dengesi önc. -7,0 mlr\$

17.30 Hazine ve Maliye Bakanlığı, 2024 Nisan-Haziran dönemine ilişkin İç Borçlanma Stratejisi

14.00 Bankacılık sektörünün Şubat ayı mali rakamları (net kâr Ocak'ta yıllık yüzde 18,6 düşüşle 32 milyar lira) izlenecek

15.30 ABD Şubat Pce bek. %0,4 y-o-y bek. %2,8  
ABD Şubat TÜFE yıllık %3,9'dan %3,7'e gerilemesi beklenen çerirdek veri %3,8 olarak gerçekleşmişti

## Küresel Piyasalar

ABD New York Borsası 'Kutsal Cuma' nedeniyle kapalı

03/04 Foreks Haber Anketi-Ekonomistlerin Mart ayı TÜFE beklentisi aylık %3,60, yıllık %69,21

Şubat 2024 Tüketici fiyat endeksi yıllık %67,07, aylık %4,53 arttı

ABD 4Ç. büyüme 3T önc. %3,2 bek. %3,2 %3,4

ABD haftalık işsizlik başvuruları önc. 210.000 bek. 213.000 212.000 olarak gerçekleşti

Yurt dışında yerleşik kişiler beş haftalık satışın ardından geçen hafta 429 milyon dolarla 8 Aralık haftasından bu yana en güçlü hisse senedi alışını gerçekleştirdi- Bht

**BIST -100 8863-9079 bandında hareket etti - 8806 gap**  
**2023 Mayıs sonrası..**

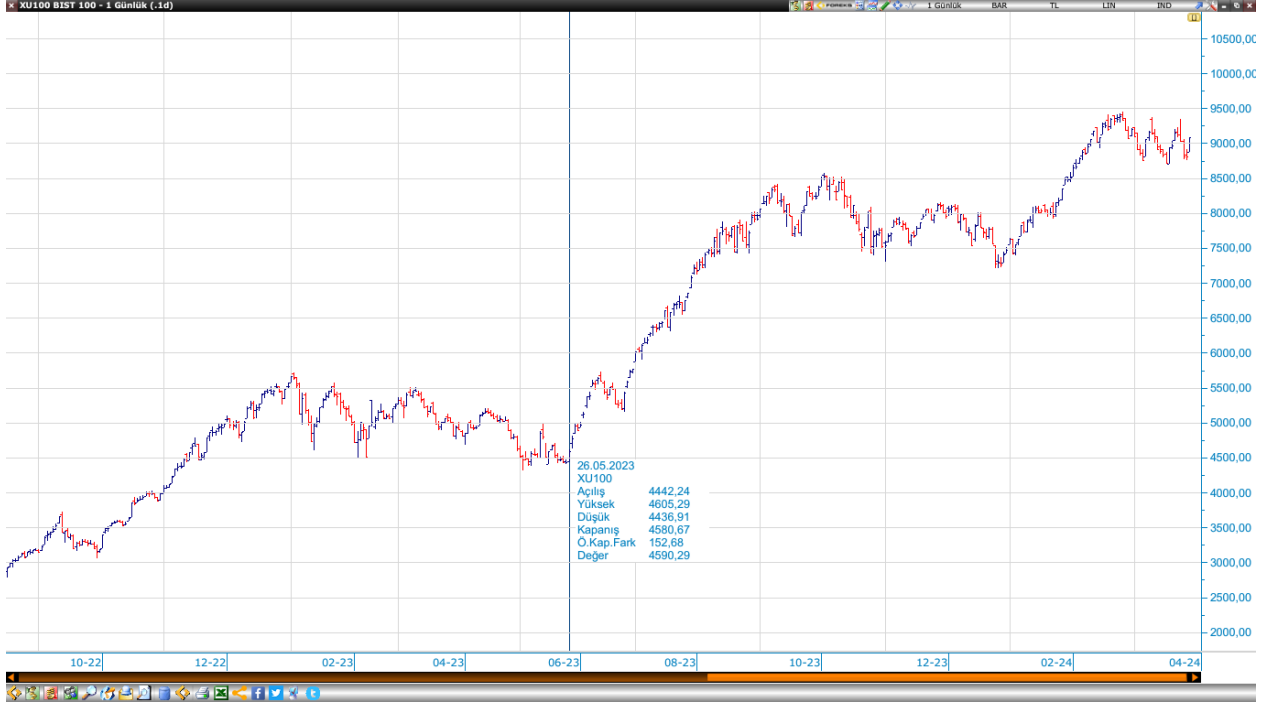

Öneri, eleştiri ve sorularınız için [yatirimarastirma@icbcyatirim.com.tr](mailto:yatirimarastirma@icbcyatirim.com.tr) adresine göndereceğiniz e-posta ile bize ulaşabilirsiniz.

Facebook : [ICBC Yatirim](#)

Twitter : [icbcyatirim](#)

Instagram : [icbcyatirim](#)

Linkedin : [ICBC Yatırım](#)

**UYARI**

Burada yer alan yatırım bilgi, yorum ve tavsiyeleri yatırım danışmanlığı kapsamında değildir. Yatırım danışmanlığı hizmeti SPK tarafından yayımlanan tebliğ çerçevesinde, aracı kurumlar, portföy yönetim şirketleri, mevduat kabul etmeyen bankalar ile müşteri arasında imzalanacak bir sözleşme çerçevesinde sunulur. Burada ulaşılan sonuçlar, tercih edilen hesaplama yöntemi ve veya yorum tavsiyede bulunanların kişisel görüşlerine dayanmaktadır. Sadece burada yer alan bilgilere dayanılarak yatırım kararı verilmesi sağlıklı sonuçlar doğurmayabilir. Ayrıca burada yer alan bilgiler mali durumunuz ile risk ve getiri tercihlerinize uygun olmayabilir.